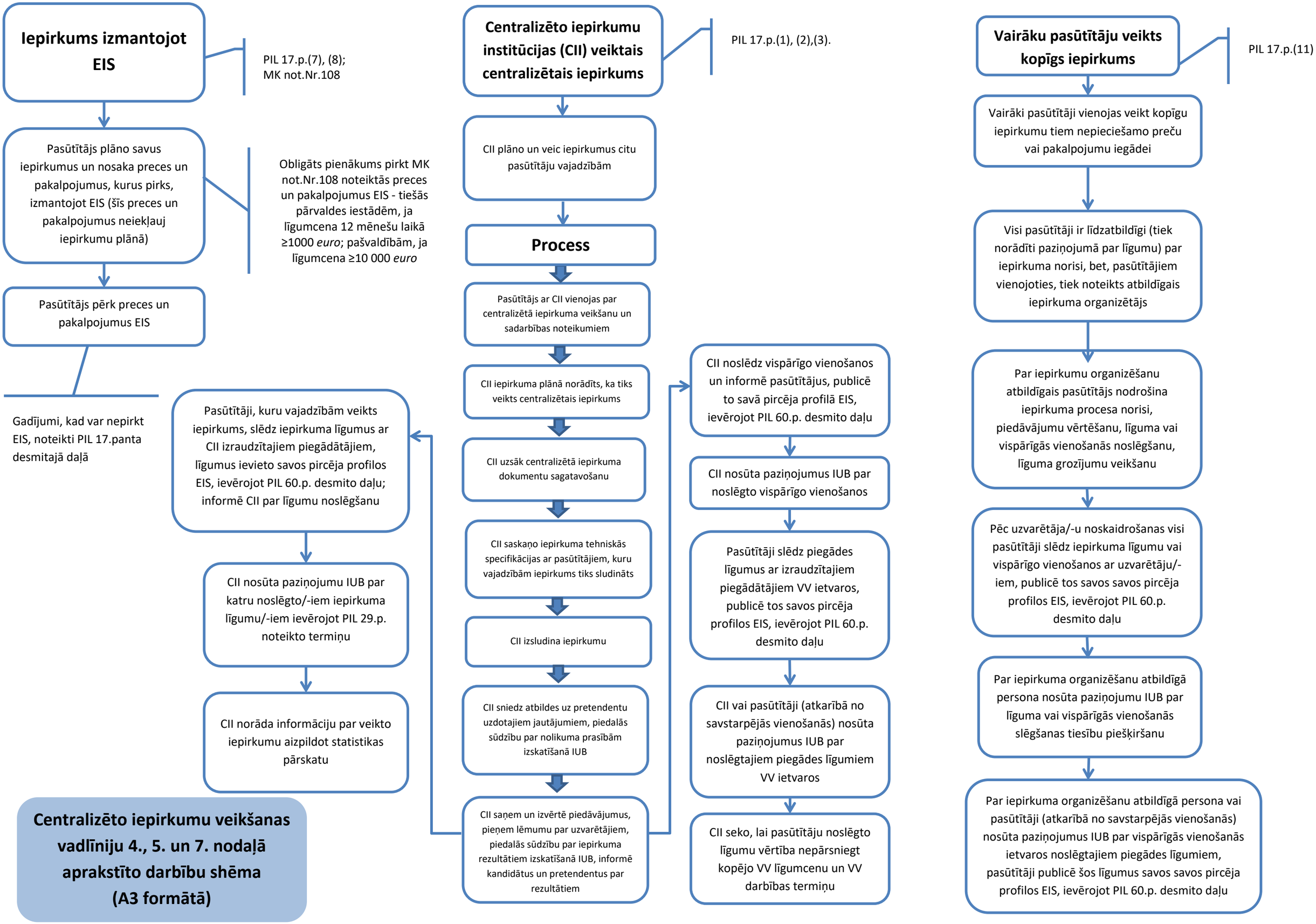
Iepirkums izmantojot EIS
PIL 17.p.(7), (8); MK not.Nr.108
Pasūtītājs plāno savus iepirkumus un nosaka preces un pakalpojumus, kurus pirks, izmantojot EIS (šīs preces un pakalpojumus neiekļauj iepirkumu plānā)
Obligāts pienākums pirkt MK not.Nr.108 noteiktās preces un pakalpojumus EIS - tiešās pārvaldes iestādēm, ja līgumcena 12 mēnešu laikā ≥1000 euro; pašvaldībām, ja līgumcena ≥10 000 euro
Pasūtītājs pērk preces un pakalpojumus EIS
Gadījumi, kad var nepirkt EIS, noteikti PIL 17.panta desmitajā daļā
Pasūtītāji, kuru vajadzībām veikts iepirkums, slēdz iepirkuma līgumus ar CII izraudzītajiem piegādātājiem, līgumus ievieto savos pircēja profilos EIS, ievērojot PIL 60.p. desmito daļu; informē CII par līgumu noslēgšanu
CII nosūta paziņojumu IUB par katru noslēgto/-iem iepirkuma līgumu/-iem ievērojot PIL 29.p. noteikto termiņu
CII norāda informāciju par veikto iepirkumu aizpildot statistikas pārskatu
Centralizēto iepirkumu institūcijas (CII) veiktais centralizētais iepirkums
PIL 17.p.(1), (2),(3).
CII plāno un veic iepirkumus citu pasūtītāju vajadzībām
Process
Pasūtītājs ar CII vienojas par centralizētā iepirkuma veikšanu un sadarbības noteikumiem
CII iepirkuma plānā norādīts, ka tiks veikts centralizētais iepirkums
CII uzsāk centralizētā iepirkuma dokumentu sagatavošanu
CII saskaņo iepirkuma tehniskās specifikācijas ar pasūtītājiem, kuru vajadzībām iepirkums tiks sludināts
CII izsludina iepirkumu
CII sniedz atbildes uz pretendentu uzdotajiem jautājumiem, piedalās sūdzību par nolikuma prasībām izskatīšanā IUB
CII saņem un izvērtē piedāvājumus, pieņem lēmumu par uzvarētājiem, piedalās sūdzību par iepirkuma rezultātiem izskatīšanā IUB, informē kandidātus un pretendentus par rezultātiem
CII noslēdz vispārīgo vienošanos un informē pasūtītājus, publicē to savā pircēja profilā EIS, ievērojot PIL 60.p. desmito daļu
CII nosūta paziņojumus IUB par noslēgto vispārīgo vienošanos
Pasūtītāji slēdz piegādes līgumus ar izraudzītajiem piegādātājiem VV ietvaros, publicē tos savos pircēja profilos EIS, ievērojot PIL 60.p. desmito daļu
CII vai pasūtītāji (atkarībā no savstarpējās vienošanās) nosūta paziņojumus IUB par noslēgtajiem piegādes līgumiem VV ietvaros
CII seko, lai pasūtītāju noslēgto līgumu vērtība nepārsniegt kopējo VV līgumcenu un VV darbības termiņu
Vairāku pasūtītāju veikts kopīgs iepirkums
PIL 17.p.(11)
Vairāki pasūtītāji vienojas veikt kopīgu iepirkumu tiem nepieciešamo preču vai pakalpojumu iegādei
Visi pasūtītāji ir līdzatbildīgi (tiek norādīti paziņojumā par līgumu) par iepirkuma norisi, bet, pasūtītājiem vienojoties, tiek noteikts atbildīgais iepirkuma organizētājs
Par iepirkumu organizēšanu atbildīgais pasūtītājs nodrošina iepirkuma procesa norisi, piedāvājumu vērtēšanu, līguma vai vispārīgās vienošanās noslēgšanu, līguma grozījumu veikšanu
Pēc uzvarētāja/-u noskaidrošanas visi pasūtītāji slēdz iepirkuma līgumu vai vispārīgo vienošanos ar uzvarētāju/-iem, publicē tos savos savos pircēja profilos EIS, ievērojot PIL 60.p. desmito daļu
Par iepirkuma organizēšanu atbildīgā persona nosūta paziņojumu IUB par līguma vai vispārīgās vienošanās slēgšanas tiesību piešķiršanu
Par iepirkuma organizēšanu atbildīgā persona vai pasūtītāji (atkarībā no savstarpējās vienošanās) nosūta paziņojumus IUB par vispārīgās vienošanās ietvaros noslēgtajiem piegādes līgumiem, pasūtītāji publicē šos līgumus savos savos pircēja profilos EIS, ievērojot PIL 60.p. desmito daļu
Centralizēto iepirkumu veikšanas vadlīniju 4., 5. un 7. nodaļā aprakstīto darbību shēma (A3 formātā)